FireWare Apollo LED CO2 Übungslöscher 2 L

Artikelnummer 025-100-103
Kategorie Übungs Löschmitteln

- Gut Löschen lernen ohne echtes Feuer und ohne Wasser, Schaum oder Pulver.
- Bereiten Sie den Lehrgangsteilnehmer in jeder Übungsumgebung auf die Praxis vor.
- Bedienen Sie den Apollo LED-Löscher wie einen normalen CO2-Löscher.
- Hat das Gewicht eines echten Löschers, um sich der Praxis stellen zu können.
- Mit eingebauten Soundeffekten eines spritzenden CO2-Löschers.
- Während des Spritzens entleert sich der virtuelle Tank allmählich.
- Kommt mit Aufklebern in Niederländisch, Englisch, Französisch und Deutsch.
- Auch erhältlich mit Schlagtaster und Druckgriff.
- Mit eingebauten Soundeffekten eines spritzenden CO2-Löschers.

Product details

Simulieren Sie eine CO2-Feuerlöscherübung mit LED-Licht

Möchten Sie Ihren Schülern die Möglichkeit geben, Erfahrungen mit den Löschtechniken eines CO2-Löschers zu sammeln? Der Apollo LED CO2 Übungslöscher 2 L ist ein Löschsimulator, der auf LED-Licht basiert. Dieser Übungslöscher simuliert die Wirkung eines CO2-Löschers und ist ideal für den Löschunterricht zur Vorbereitung auf Flüssigkeitsbrände und Brände in unter Spannung stehenden Geräten geeignet. Der Apollo LED CO2 Übungslöscher ist kompakt. Da das Modell jedoch gleichmäßig gewichtet ist, fühlt sich der Feuerlöscher wie ein echter Feuerlöscher an.

Übungslöscher mit Kohlendioxidschnee
Aktivieren Sie den Apollo LED CO2 Übungslöscher mit der Ein/Aus-Taste oben am Gerät. Anschließend kann der Schüler den Apollo LED-Übungslöscher wie einen normalen CO2-Löscher bedienen. Der Schüler entfernt den Sicherungsstift. Sobald der Druckgriff gedrückt wird, ertönt das Geräusch eines spritzenden Löschers und eine blaue LED leuchtet aus dem Expansionsrohr heraus. Der Ausbilder kann den Schüler bei der Ausrichtung des Löschstrahls jetzt instruieren. Kreieren Sie eine zusätzliche Dimension bei der Simulation, indem Sie beispielsweise das

Für mehr Informationen
FireWare B.V.
De Stek 5
1771 SP Wieringerwerf
+31 (0)88 252 6000
info@FireWare.nl
www.FireWare.nl
Nederland

Dieses Produktblatt wird automatisch generiert, daraus können keine Rechte abgeleitet werden.

FireWare Apollo LED CO2 Übungslöscher 2 L

Artikelnummer 025-100-103
Kategorie Übungs Löschmitteln

Übungsset „Brandherd verwenden.

Während des Gebrauchs wird der virtuelle Tank allmählich entleert. Der aktuelle Status des Tanks wird durch 4 LEDs am Übungslöscher angezeigt. Mit einem vollen Tank kann für etwa 30 Sekunden gelöscht werden. Sobald der virtuelle Tank fast leer ist, ertönt der Soundeffekt eines stotternden Löschers. Der Apollo LED CO2-Übungslöscher verfügt über einen kräftigen Akku, der über das mitgelieferte Micro-USB-Kabel aufgeladen werden kann.

CO2-Löschübung ohne echtes Feuer
Kohlendioxid-Schneelöscher eignen sich zum Löschen von Flüssigkeitsbränden und für Brände in elektronischen Geräten. Der Apollo LED CO2 Übungslöscher 2 L ist daher ideal für den Unterricht zum Thema Löschen in einem Serverraum oder Rechenzentrum geeignet. Wie ein echter CO2-Feuerlöscher hinterlässt der Apollo LED-Übungslöscher weder Wasser noch Schaum oder Pulver. Dadurch kann der Ausbilder schnell den nächsten Schüler drannehmen. Eine interessante und risikofreie Einführung in die Praxis!

Wollen Sie auch mit anderen Bedienungsmethoden üben? Der FireWare Apollo LED-Übungslöscher ist auch als Schaum-Übungslöscher in den Varianten Druckgriff und Schlagtaster erhältlich.

Beurteilen Sie die Löschkompetenzen aus der Distanz
Als Ausbilder möchten Sie möglicherweise die Löschkompetenzen aus der Distanz prüfen, beispielsweise aufgrund der Situation rund um COVID-19. Mit dem Apollo LED Übungslöscher können Sie die Löschübungen fortsetzen. Mit einer Videokonferenzsoftware wie Zoom, Microsoft Teams oder BigBlueButton teilt der Kursleiter seinen oder ihren Bildschirm. Auf diesem Bildschirm kann ein Video angezeigt werden, beispielsweise ein beginnender Brand. Auf diese Weise kann, aus der Distanz ein Monitorfeuer beim Schüler simuliert werden. Mit dem Apollo LED-Löscher kann der Schüler nachweisen, dass er alle notwendigen Löschkompetenzen besitzt.

Der Dozent kann per Webcam zuschauen und Feedback geben. Da der Feuerlöscher auf Knopfdruck wieder „gefüllt werden kann, kann das Szenario mehrmals hintereinander wiederholt werden.

Technische Information

Marke:	FireWare
Batterie:	High Power Lithium Ion
Produktgewicht (kg):	6,80
Länge (cm):	46
Produktdurchmesser (cm):	11,5
Farbe:	Rot
Tankinhalt (L):	2
Garantie:	2 Jahre bei Produkt- und Herstellungsfehlern

Artikel besteht aus

025-100-103 FireWare Apollo LED CO2 Übungslöscher 2 L

Für mehr Informationen
FireWare B.V.
De Stek 5
1771 SP Wieringerwerf
+31 (0)88 252 6000
info@FireWare.nl
www.FireWare.nl
Nederland

Dieses Produktblatt wird automatisch generiert, daraus können keine Rechte abgeleitet werden.

FireWare Apollo LED CO2 Übungslöscher 2 L

Artikelnummer 025-100-103
Kategorie Übungs Löschmitteln

Verwandte Produkten

025-100-101
FireWare Apollo LED Schaum-Übungslöscher mit Druckgriff 6 L

025-100-103
FireWare Apollo LED CO2 Übungslöscher 2 L

061-100-005
Dichtung für Sicherungsstifte für Übungslöscher

Andere Vorschläge

025-028-002

040-030-032
Ausbildung Set Brandherd V4 - NL

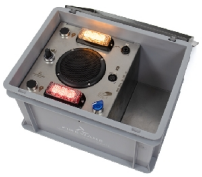

025-012-051
FireWare Pandora's Box V4

Für mehr Informationen
FireWare B.V.
De Stek 5
1771 SP Wieringerwerf
+31 (0)88 252 6000
info@FireWare.nl
www.FireWare.nl
Nederland

Dieses Produktblatt wird automatisch generiert, daraus können keine Rechte abgeleitet werden.